

ADMINISTRAȚIA LACURI	
PARCURI ȘI AGREMENT BUCUREȘTI	
INTRARE	Nr. 6139
IEȘIRE	
Ziua	Luna ..05... Anul ..2020...

VERIFICAT,
Director Lacuri
Victoria Ivonne Saghiu

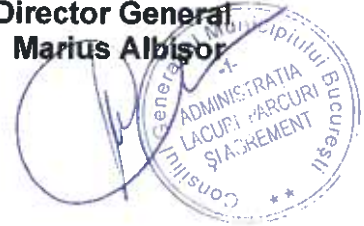

AVIZAT ,
Director General
Marius Albișor



REGULAMENT

Pentru pescuitul recreativ/sportiv – LAC GRIVIȚA
Încheiat între A.L.P.A. București și SC MARINARUL SA

Pescuitul recreativ/sportiv în amenajarea piscicolă Grivița se execută în condițiile și pe baza regulilor stabilite de administratorul acestuia, în baza licenței de acvacultură nr.0061/2013 emisă de Agenția Națională de Pescuit și Acvacultură și înscrisă în Registrul Unităților de Acvacultură.

Prin întocmirea prezentului regulament se are în vedere conservarea, administrarea și exploatarea durabilă a resurselor acvatice vii prin metode și proceduri care să asigure productivitatea și biodiversitatea pe termen lung a ecosistemelor habitatelor piscicole naturale.

Acumularea piscicolă Lacul Grivița ocupă partea de nord-est a orașului București, având în vecinătatea nordică (amonte) acumularea Străulești cu baraj și gratare, iar în vecinătatea sudică acumularea Băneasa, de asemenea cu baraj și gratare.

Articolul 1.

Pescuitul oricăror specii de pești și alte viețuitoare acvatice vii se realizează pe lacul Grivița în conformitate cu prevederile Ministerului Agriculturii, Pădurilor și Dezvoltării Rurale și Agenția Națională pentru Pescuit și Acvacultură prin politici privind

- măsuri de conservare a resurselor acvatice vii, prin reglementarea echipamentelor de pescuit, a efortului de pescuit sau a oricărei alte măsuri care să fie determinată de starea resurselor;
- măsuri de protejare și regenerare a resurselor acvatice vii, prin stabilirea cotelor de pescuit, a perioadelor de prohibiție, a zonelor protejate și a zonelor de cruțare, precum și a măsurilor preventive;
- măsuri de administrare a pescuitului, astfel încât să se obțină o mai bună raționalizare a efortului de pescuit;
- reglementări privind pescuitul și acvacultura;
- stabilirea sistemelor de pază, control și de inspecție ale activităților de pescuit;

Articolul 2.

Pentru protejarea resurselor acvatice vii sunt stabilite zone de protecție piscicolă.

În acest sens pe Lacul Grivița sunt stabilite următoarele zone de protecție piscicolă:

- zona cuprinsă de la barajul Străulești, deci în Nord-Vestul lacului pe o porțiune de 400m pe partea stângă,

- zona cuprinsă la barajul Biotera pe o porțiune de 500 m.

Aceste zone reprezintă locuri predilecte pentru depunerea icrelor, descărcarea și dezvoltarea puietului.

Descărcarea puietului în vederea repopulării se efectuează pe acumularea Grivița în cursul lunilor de primăvară.

În aceste zone nu sunt permise :

- pescuitul pe tot timpul anului,
- lucrări care pun în pericol migrarea către partea mijloc a lacului ,
- tăierea și recoltarea vegetației,
- extragerea de nămol, nisip sau pietriș,
- colectare gheață,

-construirea de pontoane care să nu permită activitățile curente ale angajaților de supraveghere pentru prevenirea braconajului, de curățenie și igienizare a suprafețelor de pe mal sau de pe luciul de apă, unde se utilizează ambarcațiuni, bărci cu motor sau cu vâsle.

În conformitate cu cele arătate mai sus, zonele din apropierea celor două baraje sunt considerate și amenajate drept zone de protecție și reproducere.

Sunt marcate cu indicatoare cu însemenele " **PESCUITUL ÎN ZONĂ INTERZIS** "

Articolul 3.

Pescuitul oricăror specii de pești și a altor viețuitoare acvatice se realizează în conformitate cu legislația în vigoare privind prohibiția anuală a pescuitului.

Pescuitul în scop recreativ/ sportiv pe Lacul Grivița se efectuează cu undița sau lansetă, în scop de agrement/performanță, pe baza unei taxe în valoare de 80 lei/zi.

Condiții : - număr de lansete – 5,

- cantitatea de pește capturat – maximum 5 kg,

- peștii mai mari de 5 kg sau mai mici de 1kg vor fi eliberați.

Articolul 4.

Zonele de pescuit vor fi în conformitate cu planurile anexă, Anexa 1, care face parte integrală din prezentul contract.

Locurile amenajate pentru pescuit sunt marcate și modernizate în sensul că au fost construite adăposturi de ploaie și soare, creându-se astfel condiții excelente pentru pescarii care se deplasează pe malul lacului Grivița.

Întreținerea și curățenia în aceste adăposturi este obligatorie și intră în atribuțiile titularului licenței de acvacultură.

La sediul punctului de lucru situat pe malul Lacului Grivița este afișat regulamentul propriu de pescuit.

De asemenea fiecare pescar primește odată cu achitarea taxei de pescuit flyere în care clienții pescari sunt informați de regulile care se impun.

Solicitarea sprinului din partea agenților și subofițerilor din cadrul poliției și jandarmeriei pentru prevenirea și stăpînire a actelor de braconaj este obligatorie și binevenită.

Sunt solicitate în permanență sprijin din partea disciplinei în construcții, pentru faptul că accesul la malul apei lacului Grivița a fost îngădit de către cei care au construit imobile, pontoane, intervenția fiind anihilată în caz de urgențe: incendii, cazuri medicale grave.

Pe perioada iernii se vor desfășura activități de îndepărtare a zăpezii de pe luciul gheții, în scopul procesului de fotosinteză, realizarea de copci cu dimensiunile de 2x2 m la o distanță de 30-50 cm una de cealaltă.

Lacul Grivița permite și desfășurarea activității de creștere și comercializare a potențialului piscicol.

Starea biologică a calității apei Lacului Grivița va fi analizată periodic la unități specializate ale Administrației Naționale Apele Române pentru a preîntâmpina pericole sau riscuri.

Articolul 5,

Lacul Grivița este un lac antropic amenajat pe râul Colentina, în București, Sectorul 1, situat între Lacul Străulești în amonte și Lacul Băneasa în aval.

Lacul Grivița care debutează dincolo de stăvilarul Străulești, pe sub podul Bucureștii Noi, are o suprafață de 53 ha, lungimea de 3,8 km, lățimea între 50-500 m, o adâncime de 1-4 m, volum de 1.000.000 m³, debit de 2,5 m/s. Mărginește cartierul Dămăroaia.

Lacul este o zonă de agrement în care se practică pescuitul sportiv contra unei taxe.

Articolul 6,

Alte funcții de o deosebită importanță ale acumularii lac Grivița sunt:

- atenuarea viiturilor și apărarea împotriva inundațiilor de pe Valea Colentina,
- asanarea terenurilor și crearea unui microclimat plăcut în zona de Nord a Capitalei aceasta constituind una din cele mai importante zone de pescuit recreativ/sportiv cu un impact deosebit asupra vieții cetățenilor Capitalei, a condițiilor ecologice de mediu care vor fi apreciate de locuitorii Capitalei.

Articolul 7,

Parte integrantă a prezentului regulament este Regulamentul de Practicare a Pescuitului sportiv/recreativ, Anexa 2, parte integrantă a prezentului regulament, pe care Asociatul Secund este obligat să îl facă cunoscut fiecărui pescar, iar acesta la rândul lui semnează de luare la cunoștință într-un registru aparținând acestuia.

Prezentul regulament a avut în vedere prevederile Ordinului nr. 15/2011, OUG. Nr. 23/2008, Ordinului nr. 369/2016,



Administrator ,

Ilina Alina Gabriela



Handwritten signature or initials in the bottom left corner.



Handwritten signature or initials in the bottom right corner.

ANEXA 1

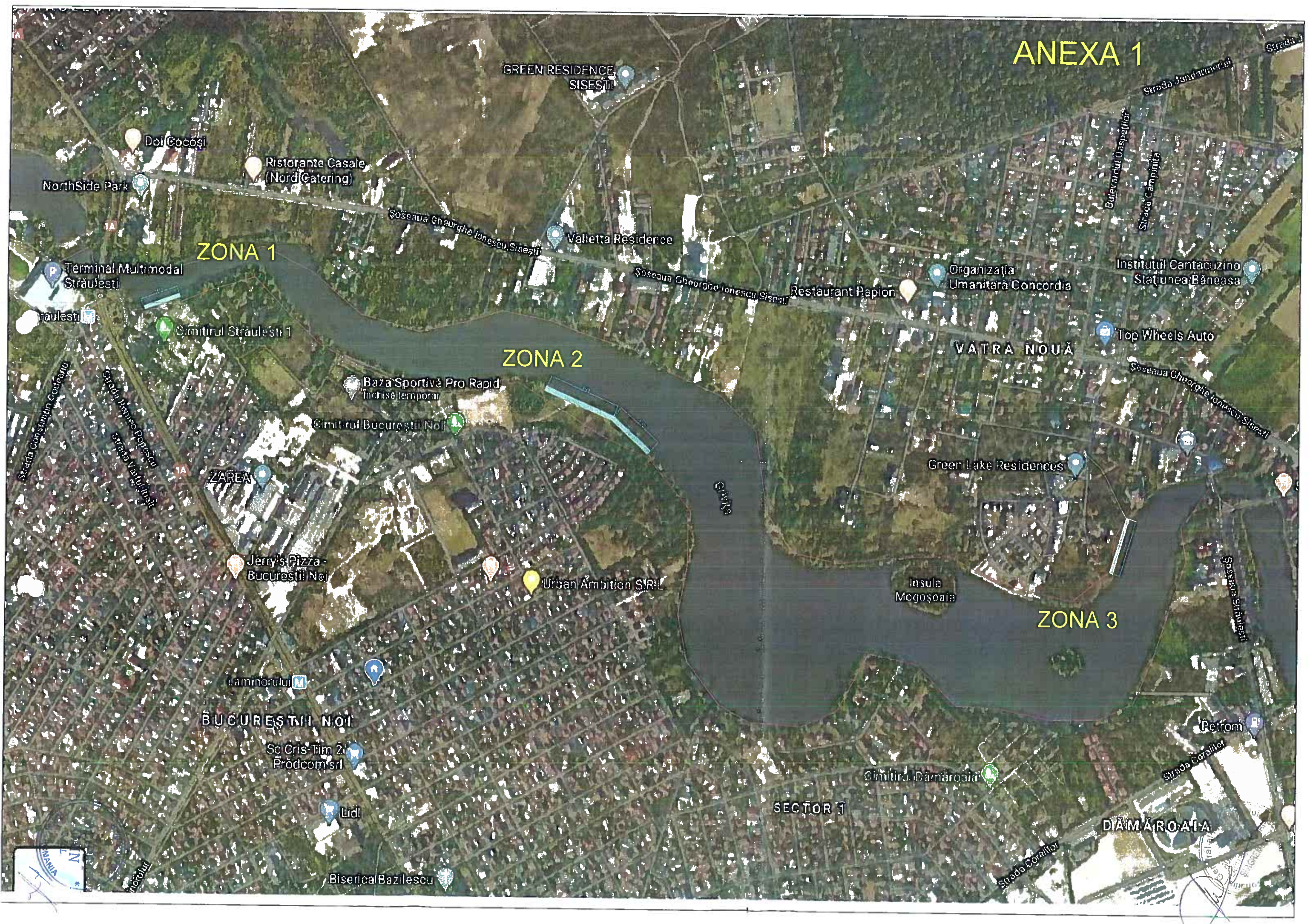

ZONA 1

ZONA 2

ZONA 3



BUCUREȘTII NOI

SECTOR 1

DIÂMĂROAIA

VATRA NOUĂ

GREEN RESIDENCE
SISEȘTI

Doi Cocoși

Ristorante Casale
(Nord Catering)

Valletta Residence

Organizația
Umanitară Concordia

Institutul Cantacuzino
Stațiunea Băneasa

Terminal Multimodal
Străulești

Restaurant Papion

Top Wheels Auto

Cimitirul Străulești 1

Baza Sportivă Pro Rapid
Închisă temporar

Cimitirul Bucureștii Noi

ZAREA

Green Lake Residences

Jerry's Pizza
Bucureștii Noi

Urban Ambition SRL

Insula
Mogoșoia

Laminorul

Petrom

Sc. Cris-Tim 2
Prodcom srl

Lidl

Biserica Bazilescu

Cimitirul Dămăroaia

DIÂMĂROAIA

Șoseaua
Moldovei

Șoseaua
Corailor

Șoseaua
Corailor

Șoseaua
Jandarmeriei

Bulevardul
Oaspeților

Șoseaua
Cămpina

Șoseaua

Șoseaua
Străulești

Terminal Multimodal
răulesti



Cimitirul Stră

ANEXA 1.2

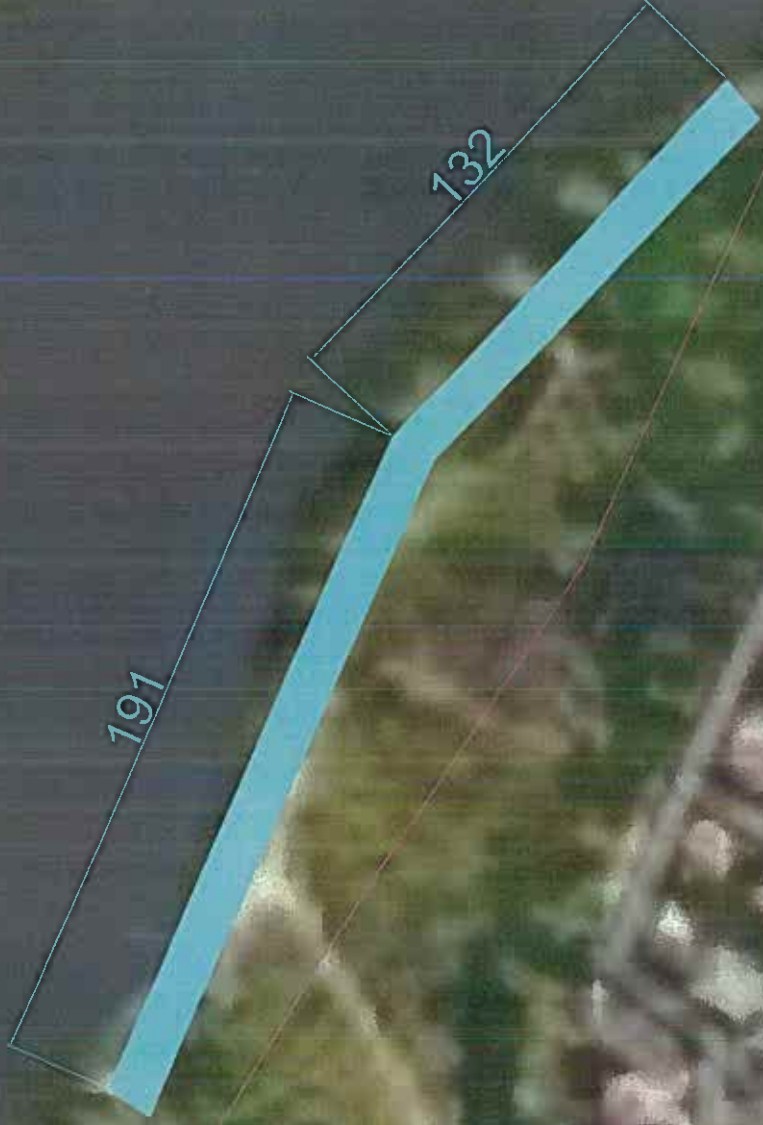

PI

Residences

ANEXA 1.3

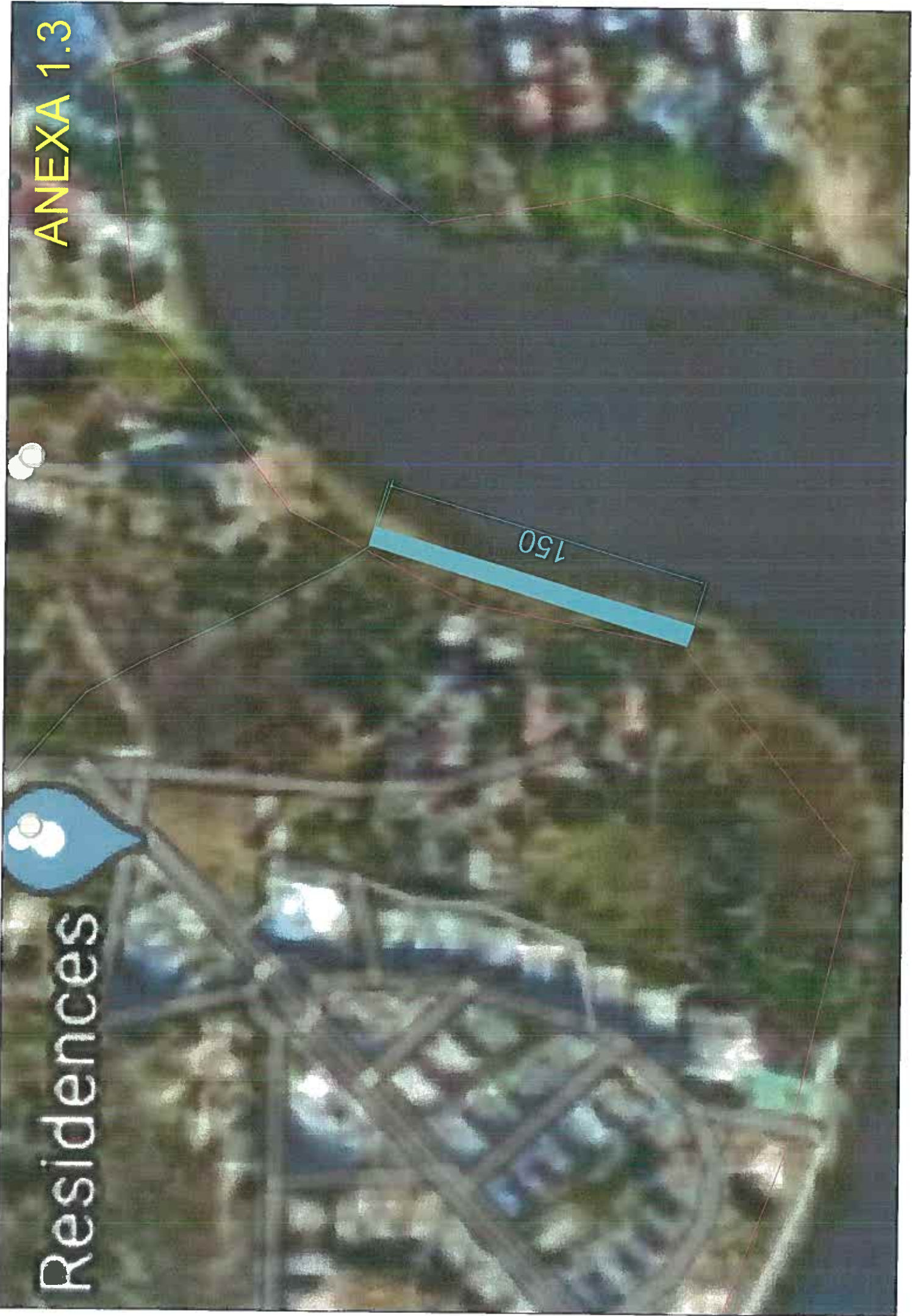

Anexa nr. 2
La Regulamentul de practicare a
pescului sportiv/recreativ – Lac Grivița

Prezentul regulament este parte integrantă a Regulamentului de pescuit recreativ-sportiv încheiat între Administrația Lacuri, Parcuri și Agrement București, în calitate de asociat prim și terțe persoane în calitate de asociat secund.

Obligațiile pescarilor recreativi:

- a. Activitatea de pescuit se va desfășura între orele 7⁰⁰ - 19⁰⁰
- b. Pescarul are obligația de a parca mașina într-un loc special amenajat. Nu are dreptul să campeze în spații neamenajate. Astfel, este interzis accesul cu autovehicole până la locul destinat activității de pescuit.
- c. Este interzis consumul de bauturi alcoolice, grătarelor sau altor activități care nu au ca scop pescuitul recreativ, inclusiv ascultarea muzicii la intensități care depășesc decibelii aprobate conform legislației în vigoare.
- d. Este permisă folosirea unui număr de maxim patru lansete pentru un pescar.
- e. Pescarul are obligația ca la sfârșitul activității recreative să ecologizeze zona.
- f. Taxa de pescuit este de 80 lei /zi.
- g. Orice modificare/completare transmisă de către Agenția Națională pentru Pescuit și Acvacultură, va fi inserată în prezentul regulament.
- h. Nerespectarea obligațiilor menționate atrage după sine, excluderea pescarului din zonă, fără a i se restitui taxa.

*Vișat
Municipal*

